

DRASS MIDI-PYRÉNÉES
10 Chemin du Raisin
31050 TOULOUSE Cedex 9

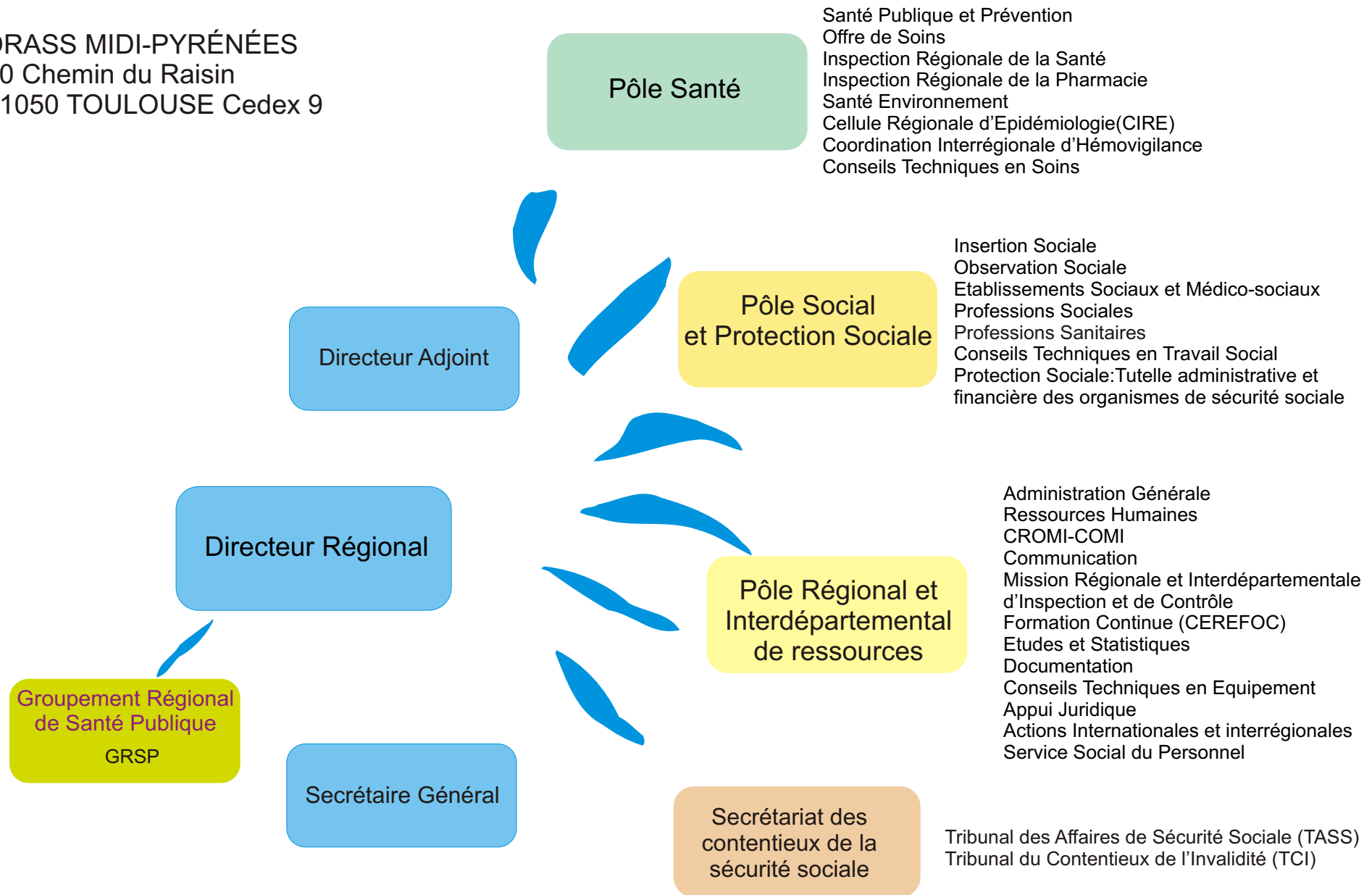

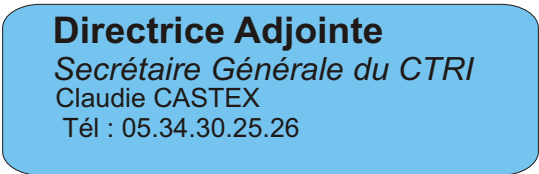
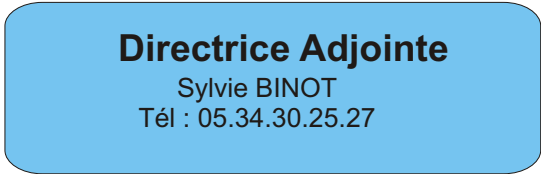
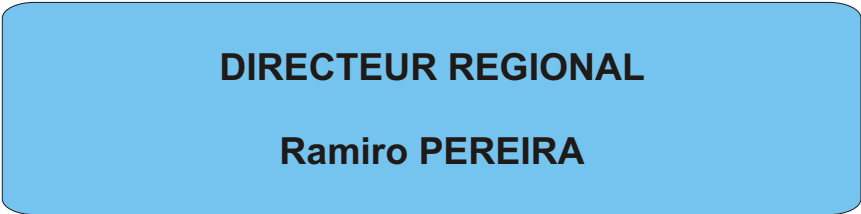
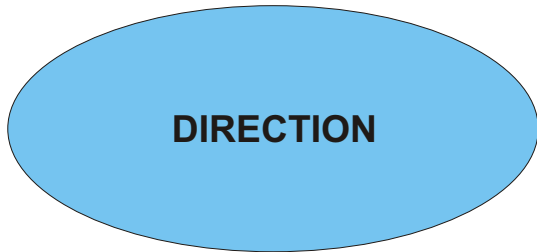

Pôle Santé

Responsable

Sylvie BINOT
05.34.30.25.27

Adjointe au Responsable de pôle

Raphaëlle MICHAUD : 05.34.30.24.29
Inspectrice Hors Classe

Santé Publique et Prévention

Responsable: Raphaëlle MICHAUD
05.34.30.24.29
Inspectrice Hors Classe

Secrétariat: Patricia BEDOS
05.34.30.24.65

Conférence Régionale de Santé
Représentation des Usagers
Dominique DELAIRE : 05.34.30.24.64

Offre de soins

Responsable
Anne VIGNON: 05.34.30.24.53
Inspectrice Hors Classe

Secrétariat
Renée LIEON-KAO: 05.34.30.24.55

Planification sanitaire, allocation de ressources et
contractualisation
Nadine FABRE: 05.34.30.24.58
Fatiha NEHAL : 05.34.30.24.56
Yvette SCHWEITZER: 05.34.30.24.60
Inspecteurs

Régime des autorisations, Secrétariat du CROS
Andrée CASTAGNINO: 05.34.30.24.68
Régine HUC: 05.34.30.24.69

Analyse de gestion, Analyse financière, PMSI
Régine ESCROUZAILLES: 05.34.30.24.61
Odette FOURNIL: 05.34.30.24.62

Analyse emploi hospitalier. Soins aux détenus
Anne-Marie CHEVRIER: 05.34.30.24.57

Suivi allocation de ressources
Sarah DEJEAN: 05.34.30.24.59

Inspection Régionale de la Santé

Responsable
Marie-Catherine CAPDEVIELLE: 05.34.30.24.25
Médecin Inspecteur Régional

Secrétariat
Neige PONS: 05.34.30.24.27

Dominique BAUDRIN: 05.34.30.24.35
Médecin Insp. Reg. Adjoint

Mireille BOUCHET: 05.34.30.24.33
Médecin Insp. Reg. Adjoint

Charles HEMERY: 05.34.30.25.19
Médecin Insp. Reg. Adjoint

Hélène SGRO: 05.34.30.24.34
Médecin Insp. Reg. Adjoint

Maggy TAVE-JEANNIN: 05.34.30.26.32
Médecin Insp. Reg. Adjoint

Praticiens hospitaliers
Françoise GRAS: 05.34.30.24.31
Démographie médicale
Lydia AGUILAR: 05.34.30.??

Cellule PMSI
Patrick DESCOINS 05.34.30.25.38
Chargé de mission:

Conseil Technique en soins

Conseillère technique en soins
Françoise DELZERS: 05.34.30.24.52

Secrétariat
Renée LIEON-KAO: 05.34.30.24.55

Pôle Santé

Responsable

Sylvie BINOT
05.34.30.25.27

Adjointe au Responsable de pôle

Raphaëlle MICHAUD : 05.34.30.24.29
Inspectrice Hors Classe

Inspection Régionale de la Pharmacie

Responsable
Pierre LABESSE: 05.34.30.24.66
Pharmacien Inspecteur Régional

Secrétariat
Sabrina NOEL: 05.34.30.24.71
Paul CHAPPELIER: 05.34.30.24.67

Fernand CARRERAS: 05.34.30.24.70
Leïla COULOUX : 05.34.30.24.75
Sophie COTTIN: 05.34.30.24.73
Christian Pi: 05.34.30.24.72
Sabine Pi: 05.34.30.24.74
Pharmaciens Inspecteurs adjoints

Coordination Régionale Hémovigilance

Responsable
Mahdi TAZEROUT: 05.34.30.24.37
Praticien Hospitalier

Secrétariat
Yolande GALINIER: 05.34.30.24.38

Santé Environnement

Responsable
Gilles CHOISNARD: 05.34.30.24.40
Ingénieur du Génie Sanitaire

Secrétariat
Tina METGE : 05.34.30.24.41
Christine MICHELIS: 05.34.30.24.51

Responsable adjoint
Risques sanitaire: Habitat, industrie, déchet
Joël GINELLA: 05.34.30.24.45
Ingénieur Génie Sanitaire

Eaux minérales naturelles, air, légionelles
Claire BAUDINAT: 05.34.30.24.47
Ingénieur Génie Sanitaire

ACMO, Evaluation risques sanitaires, Habitat
Maryse CATALA (ACMO): 05.34.30.26.82
Ingénieur d'Etudes Sanitaires

Politiques de l'eau
Jean-Marc VACHER: 05.34.30.24.48
Ingénieur Etudes Sanitaires

Plan de santé publique, problèmes émergents
David BILLETORTE: 05.34.30.24.49
Ingénieur Génie Sanitaire

Situations exceptionnelles, ...
Sylvie VIAELLE: 05.34.30.24.46
Ingénieur d'études Sanitaires

Référent Etablissements de santé
Béatrice BRESSON: 05.34.30.24.43
Ingénieur Biomédical Hygiéniste

Administration de la base SISE-Eaux

Henri DAVEZAC: 05.34.30.24.44
Ingénieur Génie Sanitaire

Cellule Interrégionale d'Epidémiologie (CIRE)

Responsable
Valérie SCHWOEBEL: 05.34.30.25.18
Médecin coord. Scientifique

Secrétariat
Martine SIMON: 05.34.30.25.24

Epidémiologiste
Nicolas SAUTHIER: 05.34.30.25.22
Ingénieur de génie sanitaire

Epidémiologiste
Jérôme POUHEY: 05.34.30.25.21
Ingénieur sanitaire
Epidémiologiste
Lise GROUT: 05.34.30.25.23
Stagiaire PROFET

Médecin épidémiologiste
Anne GUINARD: 05.34.30.25.20

Epidémiologistes
Cécile DURAND
Tél: 05.34.30.25.87
Fanny LEQUERREC
Tél: 05.34.30.24.99

Pôle Social et Protection Sociale

Insertion Sociale

Nadia NUSBAUM: 05.34.30.25.01
Inspecteur

Valérie GIBEL : 05.34.30.25.07
Conseillère Technique en Travail Social

Suivi Administratif
David GAULIN: 05.34.30.24.89

Etablissements Sociaux et Médicaux-Sociaux

Responsable
Carole MARTIN : 05.34.30.25.36
Secrétariat
Claudine LARROQUE : 05.34.30.24.84

Personnes handicapées
Delphine RISSO: 05.34.30.25.02
Contractuelle de Catégorie A
Personnes âgées
Anne ARDITI: 05.34.30.24.91
Inspecteur
Secteur enfants handicapés
Claire FALZON: 05.34.30.25.05

Secteur adultes handicapés
Jean-Yves NAVARRO: 05.34.30.25.03

Secrétariat, CROSMS
Françoise TOURNIER: 05.34.30.24.04

Viviane BLANC: 05.34.30.24.86

Responsable

Dominique VERVIN
05.34.30.24.82

Adjoint au Responsable de Pôle

Contrôle interne comptable
Carole MARTIN : 05.34.30.25.36
Inspecteur Principal
Secrétariat
Claudine LARROQUE : 05.34.30.24.84
Arlette DAGADA : 05.34.30.24.83

Professions Sociales

Responsable
Carole MARTIN : 05.34.30.25.36
Inspecteur Principal

Secrétariat
Danielle HAUDECOEUR : 05.34.30.24.87

Bernard BRUHAT : 05.34.30.25.10
Inspecteur

Diplômes et VAE niveau 1 et 2
Martine CITERNE : 05.34.30.25.13

Diplômes et VAE niveau 3 fil. Sociale
Marie-Hélène BESNON : 05.34.30.25.14

Diplômes et VAE niveau 3 et 4 fil. Educative
Méline LEAUD : 05.34.30.25.15

Diplômes et VAE niveau 5
Monique TEULET : 05.34.30.25.12

Fabienne BOYE : 05.34.30.25.09
Yvon BRO : 05.34.30.24.93

Pierre PAPON : 05.34.30.25.08
Conseiller technique en Travail Social

Observation Sociale

Michelle LABIE : 05.34.30.25.42
Inspecteur

Professions Sanitaires

Responsable
Carole MARTIN : 05.34.30.25.36
Inspecteur Principal

Secrétariat
Marie-José DUPONT: 05.34.30.24.26

Martine ETCHEVERRY-DUCOS : 05.34.30.24.24
Anne PHILIPPE : 05.34.30.25.07
Inspecteurs

Diplômes des prof. de santé
Marie-Françoise CHILEMNE: 05.34.30.24.20
Bernadette LANDOU: 05.34.30.24.21
Danièle GARCIA: 05.34.30.24.23

VAE sanitaires
Josiane RICCI : 05.34.30.24.19
Jean-Paul PARTULA : 05.34.30.24.88

Gestion internat et résidents
Valérie DUTKIEWICZ : 05.34.30.24.22

Nicole ROUCH-GARCIA : 05.34.30.25.17
Conseillère pédagogique Régionale des prof. de santé

**Pôle Social et Protection
Sociale**

**Tutelle Administrative et
financière des organismes
de sécurité sociale**

CPAM, URSSAF, Régimes spéciaux- CAF
Solange DUPRAT : 05.34.30.24.95
Inspecteur

Mutualité, CRAM, Mines
Jean-Pierre PLAISANCE : 05.34.30.24.97
Inspecteur

Françoise DUPONT : 05.34.30.24.90

Responsable

Dominique VERVIN
05.34.30.24.82

Protection Sociale

Secrétariat
Arlette DAGADA : 05.34.30.24.83

Adjoint au Responsable de Pôle
Carole MARTIN : 05.34.30.25.36
Inspecteur Principal

**Pôle Régional et
Interdépartemental de
Ressources**

Responsable

Claudie CASTEX
05.34.30.25.26

Adjointe au responsable de Pôle
Contrôleur de gestion
Claudine FLAGEL : 05.34.30.24.85
Inspectrice Hors Classe

Administration Générale
(Service mutualisé DRASS/DDASS 31)

Florence GRIMAL : 05.34.30.25.65
Inspecteur

Cellule budgétaire et comptable
Claude AZEMA : 05.34.30.25.66
Jacqueline ROQUES : 05.34.30.27.28

Mandatements, logistique
Sylvie MACARY : 05.34.30.27.20
Françoise SEIGNEURIE : 05.34.30.27.29
Martine VILLA : 05.34.30.27.30

Gestion administrative, suivi des contrats
Geneviève COLOMBIE : 05.34.30.25.68

Responsable logistique
Frédéric THIEBAUD : 05.34.30.27.32

Courrier, Repro., Interverv. techniques
Hervé BAYLE : 05.34.30.26.09
André CASTILLO : 05.34.30.27.65
Ludovic DUFRESNE : 05.34.30.24.12
Pierre-Yves GROUSSET : 05.34.30.24.15
Bruno LAKHDARI : 05.34.30.26.11

Standard
Gerard MONNEREAU : 05.34.30.24.00

Accueil
Claudie PEYRANNES : 05.34.30.27.33
Chantal POMARES : 05.34.30.25.97

Conducteur automobile
Richard BOBIN : 05.34.30.24.16

Ressources Humaines
(Service mutualisé DRASS/DDASS 31)

Responsable
Claudine FLAGEL : 05.34.30.24.85
Inspectrice Hors Classe

Secrétariat
Geneviève CASTEX : 05.34.30.25.71
Ghislaine VEDOVATO : 05.34.30.27.36

Régine LALBERTIE : 05.34.30.27.34
Inspecteur

Gestion administrative du personnel
Marie-Christine BERTHIAU : 05.34.30.25.70
Véronique DUPRAT : 05.34.30.27.35
Jean GOLDSMIDT : 05.34.30.25.72
Annick COUDRAY : 05.34.30.27.61

Gestion et suivi de la masse salariale
Christine CASTERAN : 05.34.30.25.52
Jean GOLDSMIDT : 05.34.30.25.72
Annick COUDRAY : 05.34.30.27.61

**Mission Régionale et
Interdépartementale d'inspection
et de contrôle (MRIICE)**

Responsable
Gérard PORTA : 05.34.30.25.41
Inspecteur Principal

Jack KERNEAU : 05.34.30.24.92
Inspecteur

Secrétariat
Sandrine AZEMA : 05.34.30.25.35

CROMI-COMI
(Service mutualisé DRASS/DDASS 31)

Régine MARTINET : 05.34.30.27.21
Marc ROVIRA : 05.34.30.25.57
Marie-Christine LABES : 05.34.30.25.58
Inspecteurs RIO

Nelly BARES : 05.34.30.25.59
Jean DELARUE : 05.34.30.25.61
Sylvie GUILLOT : 05.34.30.27.24
Marianne JAMBAY : 05.34.30.25.62
Dominique LANNES : 05.34.30.27.23
Programmeurs
Patricia FERRE-LASSUS : 05.34.30.25.60
Pupitreur
Isabelle DIEZ : 05.34.30.27.25
Pierre-Yves GROUSSET : 05.34.30.25.63
Sylvie MAIXANT : 05.34.30.27.22
Agents de traitement

Communication
(Service mutualisé DRASS/DDASS 31)

Chargée de communication
Maïté DELARUE : 05.34.30.25.37

Conception et mise en page de documents
Isabelle DIEZ : 05.34.30.27.25

Formation Continue
(CEREFOC)

Jean HOO : 05.34.30.25.53
Inspecteur

Suivi Administratif
Françoise BOUILLON : 05.34.30.25.56
Jean-Marc BRESSOLES : 05.34.30.25.56
Chantal SCIE : 05.34.30.25.55

**Pôle Régional et
Interdépartemental de
Ressources**

Responsable

Claudie CASTEX
05.34.30.25.26

Adjointe au responsable de Pôle
Contrôleur de gestion
Claudine FLAGEL : 05.34.30.24.85
Inspectrice Hors Classe

Etudes et statistiques

Bernard MAGNIER : 05.34.30.25.43
Statisticien Régional

Michèle EVEN : 05.34.30.25.44
Statisticienne

Enquêtes "santé"
Marie-France KMITA : 05.34.30.25.45

Enquête "social, Médico-social"
Catherine GINESTA : 05.34.30.25.47

Fichier FINISS
Gisèle VRECH : 05.34.30.25.46

Mise à jour indicateurs,
Réponse demandes
Christine DEBERNARDI : 05.34.30.25.48

Secrétariat
Sandrine AZEMA : 05.34.30.25.35

**Conseil Technique
en Equipement**

Bruno BARTHEL : 05.34.30.25.40
Ingénieur Régional de l'Equipement

Secrétariat
Sandrine AZEMA : 05.34.30.25.35

Service social du personnel

Chantal LE DUNFF : 05.34.30.26.04
Assistante sociale

Appui Juridique

Pierre VIGNEAU : 05.34.30.25.35
Attaché d'administration centrale

Documentation

Magali DELORME : 05.34.30.24.02
Chargée d'études documentaires

Suivi des dossiers
David MORAN : 05.34.30.24.05
Monique TORT : 05.34.30.26.02
Guy LAKRICHI : 05.34.30.24.03

Secrétariat des contentieux de la sécurité sociale

Tribunal des Affaires de Sécurité Sociale (TASS)

Marie-José PONS : 05.61.65.02.19
Ariège

Laurent MARTY : 05.65.73.15.33
Aveyron

Marie-Christine FABRE : 05.34.42.14.20
Marie-Françoise MURCIA : 05.34.42.14.24

Agents CPAM

Roxane BARTOLOME : 05.34.42.14.22
Sylvie RUSSEIL : 05.34.42.14.23
Christine GISSOT / 05.34.42.14.22
Haute-Garonne

Yamina PEZZOLI : 05.62.05.02.10
Gers

Christine CASSE : 05.65.23.99.17
Lot

Sabine RIEDEL : 05.62.34.71.66
Agent CPAM 65
Marie-Pierre DUTHU : 05.62.34.71.66
Hautes-Pyrénées

Nathalie MEYZE : 05.63.43.04.09
Agent CPAM
Caroline PEREZ : 05.63.43.04.09
Tarn

Béatrice KOHLER : 05.63.03.42.31
Agent CPAM
Sophie DUPRAT
Tarn et Garonne

Tribunal du Contentieux de l'Invalidité (TCI)

Accueil : 05.62.72.41.99

Monique CHAPELLE : 05.62.72.41.90
Magali BERNES : 05.62.72.41.97
Marie-Claire BONNARD : 05.62.72.41.96
Pierrette CLAVERIE : 05.62.72.41.95
Raymonde MAILLET : 05.62.72.41.92

Agent CPAM

Elizabeth ALESSI : 05.62.72.41.94



Groupement Régional de Santé Publique (GRSP)

Ramiro PEREIRA
Directeur

Raphaëlle MICHAUD : 05.34.30.24.29
Adjointe au Directeur

Charles CANDILLIER: 05.34.30.25.89
Médecin Insp. De santé publique

Coordination des programmes
Laurent MOMMEJA: 05.34.30.24.28
Chargé de mission

Adm. Appel à projets
Caroline AINS : 05.34.30.27.59
Chargée de mission

Logistique, personnel, budget, comptabilité
Dominique DELAIRE : 05.34.30.24.64
Patricia BEDOS : 05.34.30.24.65

Martine ANGLES : 05.34.30.25.11
Agent comptable

Chargée de Communication
Maïté DELARUE : 05.34.30.25.37

Infirmière de Santé Publique
Anne-Marie FRECHE : 05.34.30.25.86