

DDASS HAUTE-GARONNE
10 Chemin du Raisin
31050 TOULOUSE Cedex 9

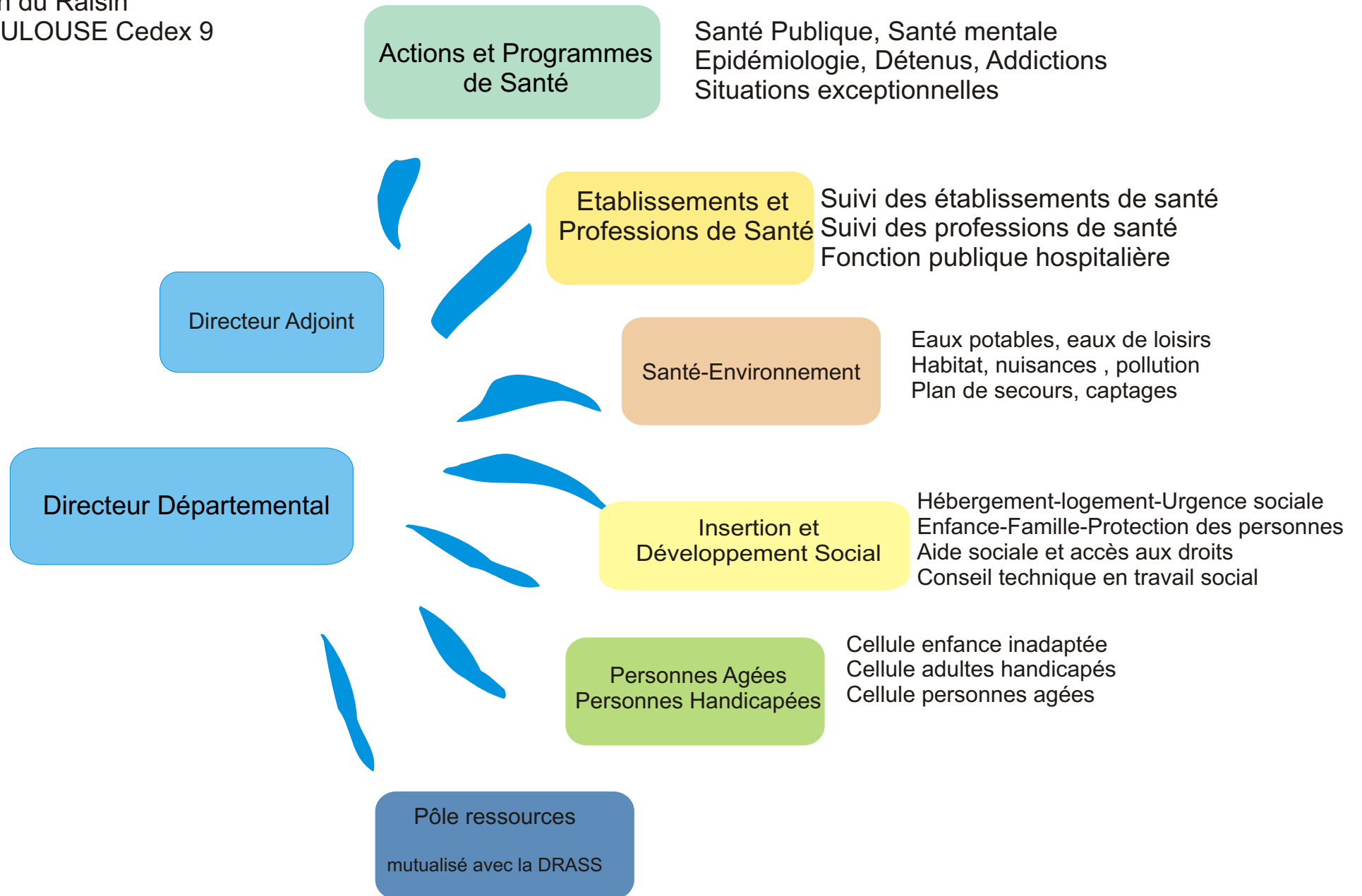

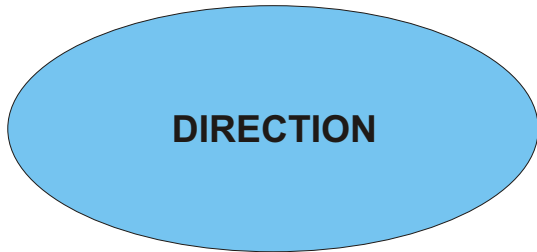

DIRECTEUR DÉPARTEMENTAL par Interim

Eric LEMAITRE

Tél : 05.34.30.26.26

Secrétariat de Direction

Ghislaine MERCADIER

Tél : 05.34.30.26.27

mel : dd31-direction@sante.gouv.fr

Site internet : www.midipy.sante.gouv.fr

Inspection - Contrôle

Chef du projet Vaccination Grippale

Christiane MIQUEL

Tél : 05.34.30.27.27

Actions et Programmes de Santé

Médecin Coordonateur Armelle SAUTEGEAU	05.34.30.26.23
Secrétariat	05.34.30.26.16
Malades à haut risque vital, médecins agréés Martine TOGNASCO	05.34.30.26.18
Jacqueline COURNUT	05.34.30.27.64
Brigitte BLANC	05.34.30.26.16
<i>Médecins inspecteurs de santé publique</i> Santé mentale, santé publique, réseaux	
Geneviève FEYFANT-RAYMOND	05.34.30.26.24
Détenus, épidémiologie, comité médical, commission de réforme, Santé publique : cancer	
Anne-Marie NAVEL	05.34.30.26.22
Personnes âgées, rééducation fonctionnelle Santé publique : vaccinations	
Christine PIAU	05.34.30.26.25
Personnes handicapées, Permanence des soins	
Gisèle PONTROUE	05.34.30.26.23
MCO, PMSI, périnatalité, Relation avec conseil de l'ordre	
Armelle SAUTEGEAU	05.34.30.26.21
Situations exceptionnelles et plans d'urgence	
Marguerite TAVE-JEANNIN	05.34.30.26.32
Situations exceptionnelles et plans d'urgence Pandémie Grippale	
Marie-Laure PELTE	05.34.30.26.20
Antoine SCHWARTZ	05.34.30.27.77
Secrétariat Marie-Dominique PIERQUIN	05.34.30.27.66

Actions et Programmes de Santé

Gestion des plaintes Martine TOGNASCO	05.34.30.26.18
Comité médical Colette ARNAUD	05.34.30.27.63
Pauline CATON	05.34.30.26.33
Nadine ROBIN	05.34.30.26.34
Commission de réforme Jacqueline COURNUT	05.34.30.26.37
Evelyne MORETTO	05.34.30.26.35
Appel à projet prévention Hélène MATHIEU	05.34.30.26.14
Vaccination Grippale Marta ARNIELLA-ALONSO	
Infirmière	05.34.30.27.72

Etablissements et Professions de Santé

Chef de service

Inspecteur hors classe

Yves MARCOVICI 05.34.30.26.38

Secrétariat

Geneviève BOISSIERE 05.34.30.26.39

Inspectrices

Suivi des établissements de santé

Nicole MAGNI 05.34.30.26.44

Camille ALLAIN-LAUNAY 05.34.30.26.49

Suivi des autorisations des établissements de santé

Anne-Marie SALAMAN 05.34.30.26.50

CPOM

Pascal RIPOLL 05.34.30.27.74

Hospitalisation à la demande d'un tiers (HDT)

Annick CAZAUDARRE 05.34.30.26.42

Hospitalisation sous contrainte (hospitalisation d'office)

Josiane BOUTIE 05.34.30.26.43

Suivi des professions de santé. Fonction publique hospitalière

My Qui NGUYEN 05.34.30.26.48

Transports sanitaires

Nadine GUILLAUMIE 05.34.30.26.47

Pharmacies-laboratoires

Eliette GUEDES 05.34.30.26.41

Equivalence des diplômes hors C.E

Martine MOREL 05.34.30.26.45

Fichier ADELI

Jean-Marie MAURICE 05.34.30.26.40

Santé-Environnement

Site de Toulouse

Chef de service

Ingénieur du génie sanitaire

Bruno LOPEZ 05.34.30.26.54

Secrétariat

Chantal COPPOLA 05.34.30.26.55

Martine ROUBY 05.34.30.26.57

Chantal VAREILLE 05.34.30.26.71

Habitat, Eau potable

Martine BAYLE 05.34.30.26.61

Ingénieurs d'études sanitaires

Eau potable, eaux de loisirs, légionelles, plan de secours AEP

Alain BARON 05.34.30.26.58

Déchets de soins, assainissement, habitat

Xavier CREMOUX 05.34.30.26.63

CODERST, ICPE, établissements, pollution atmosphérique,
contrôle sanitaire aux frontières

Geneviève GAY 05.34.30.26.65

Techniciens sanitaires

Habitat, nuisances

Mohamed BEY 05.34.30.26.59

Eaux de loisirs, habitat, nuisances

Pascale BILOTTE 05.34.30.26.60

Habitat, nuisances

Hélène JAYET 05.34.30.26.66

Eaux de loisirs, eau potable, habitat, nuisances

Vincent LAGARDE 05.34.30.26.67

Olivia HANOTTE 05.34.30.26.62

Habitat, nuisances, bruit, camping

Bernard PAPAIX 05.34.30.26.69

Olivier MARCHAND 05.34.30.26.62

Prélèvements d'eau potable, eaux de loisirs

Marc PAULIN 05.34.30.26.70

Antenne de Muret - 8 Rue Jean Jaures -
31600 MURET

Responsable d'antenne

Ingénieur d'études sanitaires

Périmètres de protection des captages AEP, habitat,
bruit, MISE, MISSA

Maryvonne QUENTIN 05.34.46.36.63

Secrétariat

Stéphane SPINDLER 05.34.46.50.50

Technicien sanitaire

Habitat, nuisances, bruit

Jérôme BAGOT 05.34.46.36.62

Antenne de Saint-Gaudens - 3 Rue Saint-Jean -
31800 SAINT-GAUDENS

Responsable d'antenne

Ingénieur d'études sanitaires

Thermalisme, ICPE, habitat

Jean-Silvère ISNARD 05.61.89.77.00

Secrétariat

Cathy DEMAY 05.61.89.77.00

Techniciens sanitaires

Habitat, ICPE, nuisances, élevage

Christophe DE RATHSAMHAUSEN 05.61.89.77.00

Prélèvements d'eau potable, habitat, nuisances

Jean MONGE 05.61.89.77.00

Insertion et Développement Social

Chef de service
Inspecteur hors classe
Anne-Marie RIGAUX 05.34.30.26.77

Secrétariat
Claudine FORESTIER 05.34.30.26.80

Hébergement - logement - urgence sociale

Inspectrice
Victoria HUGUES 05.34.30.26.99

CHRS
Marie-Reine FABREGUE 05.34.30.27.01
Conventionnement des associations (urgence sociale, hébergement...)
Sophie ESCUDERO 05.34.30.26.78

Conventionnement ALT/AGAA, Schéma des gens du voyage
Joëlle de NARDI 05.34.30.26.95

Enfance - Famille - Protection des personnes

Inspectrice
X 05.34.30.26.96

Tutelles - Curatelles, Parentalité
Annie ROLLAT POUSSON 05.34.30.26.94

Suivi administratif CADA et CPH FONJEP
Béatrice MINATCHY 05.34.30.27.03

Aide sociale et accès aux droits

Inspectrice
Commissaire du gouvernement devant la CDAS
Anne-Marie PAMPUZAN 05.34.30.26.91

Secrétaire de la CDAS, rapporteur CMU, crédit d'impôt, aide sociale,
Etat/Département
Patrick VERDIER 05.34.30.26.89

Rapporteur devant la CDAS, RMI, aides sociales Etat/Département,
Contrôle de légalité
Annick TEXEIRA 05.34.30.26.86

Rapporteur devant la CDAS, RMI
Gisèle SAINT-CRICQ 05.34.30.27.02

Gestion administrative des recours RMI devant la CDAS
Elizabeth AZEMA 05.34.30.26.84

Gestion administrative des recours CMU et crédit d'impôt devant
le CDAS
Nathalie MAUPEU 05.34.30.26.85

CCAS, Allocations d'aide sociale Etat, récupération sur successions
Maryvonne ESCRIEUT 05.34.30.26.83

Insertion et Développement Social

Conseil technique en travail social

Conseiller technique en travail social

PRAPS, référent ASV CUCS, appui technique en urgence sociale et hébergement

Philippe ESTERMANN 05.34.30.26.98

Assistant de service social

PDALPD, commission de médiation (DALO) appui social individualisé

Bernadette DUBOS 05.34.30.26.92

Assistante de service social

Admission DNA des demandeurs d'asile, Interventions sociales, Appui technique de parentalité et prostitution, pupilles de l'Etat et conseil de Famille, enfants du spectacle

Pascale ESTARELLA 05.34.30.27.01

Personnes Agées - Personnes Handicapées

Personnes Agées - Personnes Handicapées

Chef de service
Inspectrice principale
Maryse FOURROUX 05.34.30.27.06

Secrétariat
René NADAUD 05.34.30.27.07

Suivi enveloppe handicap, CROSM
Annie TEMPIER 05.34.30.27.18

Cellule enfance inadaptée

Contractuel Cat A
Cyrielle MICONNET 05.34.30.27.12

Allocations budgétaires
Véronique DEJEAN 05.34.30.27.19
Marie-Hélène BLOUET 05.34.30.27.13

Cellule adultes handicapés

Inspectrice
Sandrine PICH-TRAVERSE 05.34.30.27.08

Allocations budgétaires
X 05.34.30.26.87
Isabelle TARIOL 05.34.30.27.09

Auxiliaires de vie, séjours adaptés pour adultes handicapés
Marie-France SANCHEZ 05.34.30.27.62

Cellule personnes âgées

Inspectrice
Marie-Pierre NUNEZ 05.34.30.27.14

Conventions tripartites EHPAD
Arva MAMODALY 05.34.30.27.15

Allocations budgétaires
Chantal FOURMEAUX 05.34.30.27.16
Annr-Marie BONNECARRERE 05.34.30.27.73

Service de soins infirmiers à domicile (SSIAD)
Anny FABRE 05.34.30.27.17

**Pôle Régional et
Interdépartemental de
Ressources**

Responsable

Claudie CASTEX
05.34.30.25.26

Adjointe au responsable de Pôle
Contrôleur de gestion
Claudine FLAGEL : 05.34.30.24.85
Inspectrice Hors Classe

Administration Générale
(Service mutualisé DRASS/DDASS 31)

Florence GRIMAL : 05.34.30.25.65
Inspecteur

Cellule budgétaire et comptable
Claude AZEMA : 05.34.30.25.66
Jacqueline ROQUES : 05.34.30.27.28

Mandatements, logistique
Sylvie MACARY : 05.34.30.27.20
Christine MICHELIS : 05.34.30.25.67
Françoise SEIGNEURIE : 05.34.30.27.29
Martine VILLA : 05.34.30.27.30

Gestion administrative, suivi des contrats
Geneviève COLOMBIE : 05.34.30.25.68

Responsable logistique
Frédéric THIEBAUD : 05.34.30.27.32

Courrier, Repro., Interv. techniques
Hervé BAYLE : 05.34.30.26.09
André CASTILLO : 05.34.30.27.65
Ludovic DUFRESNE : 05.34.30.24.12
Pierre-Yves GROUSSET : 05.34.30.24.15
Bruno LAKHDARI : 05.34.30.26.11

Standard
Gerard MONNEREAU : 05.34.30.24.00

Accueil
Claudie PEYRANNES : 05.34.30.27.33
Chantal POMARES : 05.34.30.25.97

Conducteur automobile
Richard BOBIN : 05.34.30.24.16

Ressources Humaines
(Service mutualisé DRASS/DDASS 31)

Responsable
Claudine FLAGEL : 05.34.30.24.85
Inspectrice Hors Classe

Secrétariat
Geneviève CASTEX : 05.34.30.25.71
Ghislaine VEDOVATO : 05.34.30.27.36

Régine LALBERTIE : 05.34.30.27.34
Inspecteur

Gestion administrative du personnel
Marie-Christine BERTHIAU : 05.34.30.25.70
Véronique DUPRAT : 05.34.30.27.35
Jean GOLDSMIDT : 05.34.30.25.72
Annick COUDRAY : 05.34.30.27.61

Gestion et suivi de la masse salariale
Christine CASTERAN : 05.34.30.25.52
Jean GOLDSMIDT : 05.34.30.25.72
Annick COUDRAY : 05.34.30.27.61

**Mission Régionale et
Interdépartementale d'inspection
et de contrôle (MRIICE)**

Responsable
Gérard PORTA : 05.34.30.25.41
Inspecteur Principal

Jack KERNEAU : 05.34.30.24.92
Inspecteur

Secrétariat
Sandrine AZEMA : 05.34.30.25.35

CROMI-COMI
(Service mutualisé DRASS/DDASS 31)

Régine MARTINET : 05.34.30.27.21
Marc ROVIRA : 05.34.30.25.57
Marie-Christine LABES : 05.34.30.25.58
Inspecteurs RIO

Nelly BARES : 05.34.30.25.59
Jean DELARUE : 05.34.30.25.61
Sylvie GUILLOT : 05.34.30.27.24
Marianne JAMBAY : 05.34.30.25.62
Dominique LANNES : 05.34.30.27.23
Programmeurs
Patricia FERRE-LASSUS : 05.34.30.25.60
Pupitre
Isabelle DIEZ : 05.34.30.27.25
Pierre-Yves GROUSSET : 05.34.30.25.63
Sylvie MAIXANT : 05.34.30.27.22
Agents de traitement

Communication
(Service mutualisé DRASS/DDASS 31)

Chargée de communication
Maïté DELARUE : 05.34.30.25.37

Conception et mise en page de documents
Isabelle DIEZ : 05.34.30.27.25

Formation Continue
(CEREFOC)

Jean HOO : 05.34.30.25.53
Inspecteur

Suivi Administratif
Françoise BOUILLON : 05.34.30.25.56
Jean-Marc BRESSOLES : 05.34.30.25.56
Chantal SCIE : 05.34.30.25.55

**Pôle Régional et
Interdépartemental de
Ressources**

Responsable

Claudie CASTEX
05.34.30.25.26

Adjointe au responsable de Pôle
Contrôleur de gestion
Claudine FLAGEL : 05.34.30.24.85
Inspectrice Hors Classe

Etudes et statistiques

Bernard MAGNIER : 05.34.30.25.43
Statisticien Régional

Michèle EVEN : 05.34.30.25.44
Statisticienne

Enquêtes "santé"
Marie-France KMITA : 05.34.30.25.45

Enquête "social, Médico-social"
Catherine GINESTA : 05.34.30.25.47

Fichier FINISS
Gisèle VRECH : 05.34.30.25.46

Mise à jour indicateurs,
Réponse demandes
Christine DEBERNARDI : 05.34.30.25.48

Secrétariat
Sandrine AZEMA 05.34.30.25.35

**Conseil Technique
en Equipement**

Bruno BARTHEL : 05.34.30.25.40
Ingénieur Régional de l'Equipement

Secrétariat
Sandrine AZEMA : 05.34.30.25.35

Service social du personnel

Chantal LE DUNFF : 05.34.30.26.04
Assistante sociale

Appui Juridique

Pierre VIGNEAU : 05.34.30.25.35
Attaché d'administration centrale

Documentation

Magali DELORME : 05.34.30.24.02
Chargée d'études documentaires

Suivi des dossiers
David MORAN : 05.34.30.24.05
Monique TORT : 05.34.30.26.02
Guy LAKRICHI : 05.34.30.24.03